Mansion For Sale

価格 **7,480** 万円

交通 小田急線「参宮橋」駅 徒歩5分
京王線「初台」駅 徒歩8分
JR山手線「代々木」駅 徒歩12分

クレッセント参宮橋

（ 2 階）

クレッセント参宮橋

～代々木公園に隣接した閑静な住宅街に立地～
南西・南東角住戸につき、陽当り・眺望・通風良好

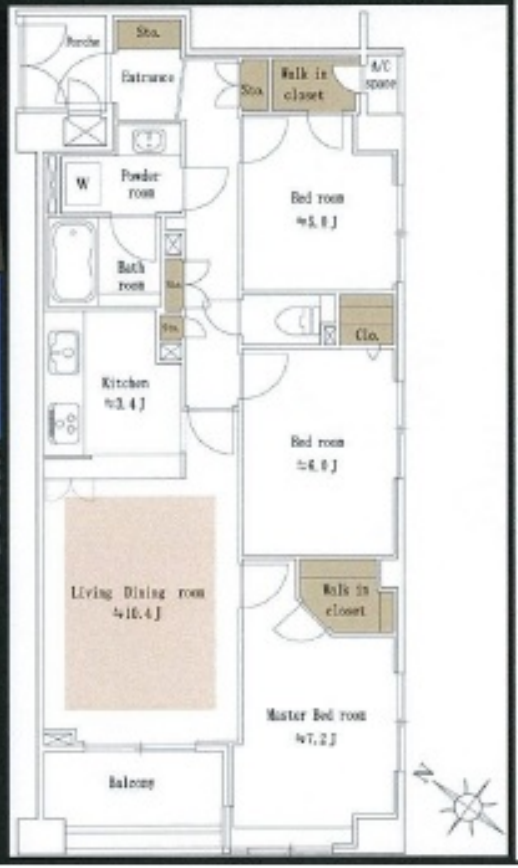
MORIMOTO×RENOVATION

【内装 新規フルリフォーム済】
■キッチン全面新規交換 ■浴室新規交換 ■洗面化粧台新規交換
■トイレ新規交換 ■フローリング新規交換(挽き板)
■建具新規交換(突板) ■全室クロス交換









■平成12年築
■平成23年10月 大規模修繕工事実施済
■住宅ローン減税 4,000万円（最大）利用可能
■アフターサービス2年付

■所在
渋谷区代々木4-24-11

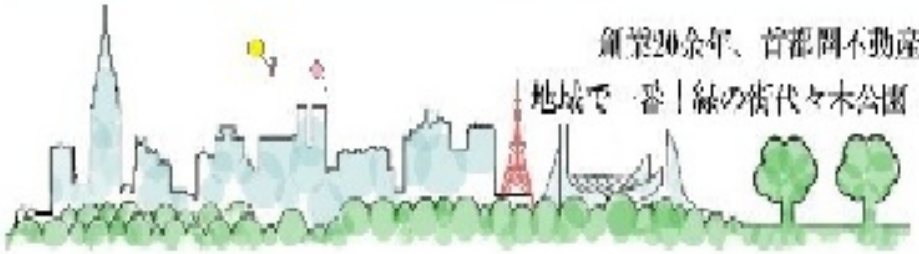
■土地
権利 （ 所有権 ）
面積 （ 1054.62 ㎡ ）
用途地域 （ 第2種中高層専用地域 ）

■建物
専有面積(壁芯) 74.76 ㎡ （ 22.61 坪）
バルコニー面積 5.67 ㎡ （ 1.71 坪）
ポーチ面積 2.62 ㎡ （ 0.79 坪）
間取り （ 3LDK ）
（ 鉄筋コンクリート造 6 階建）
建築 （ 平成 12年 3月 ）
総戸数 （ 35 戸 ）
分譲会社 （ 株式会社モリモト ）
施工会社 （ 飛島建設株式会社 ）
管理会社 （ 株式会社モリモトクオリティ ）
管理形態 （ 全部委託 ）
管理費 （ 月額 14,100 円 ）
修繕積立金 （ 月額 12,340 円 ）
管理方式 （ 日勤 ）

■設備
敷地内駐車場 〔 空有 30,000～40000 円 〕
自転車置場 〔 空有 （月額 300 円 ）〕
ペット （ ペット飼育不可 ）
ガス （ 都市ガス ）
エレベータ （ 有 ）

■引渡
現況 （ 空家 ）
即可

■備考
・ポーチ使用料：月額80円



創業20余年、首都圏不動産情報ネットワーク
地域で一番！緑の街代々木公園・代々木八幡駅前不動産

営業時間
AM10:00～PM7:00
(休) 水曜日

株式会社 愛和ハウジングサポート
東京都知事 (7) 第90015号
〒151-0063 東京都渋谷区富ヶ谷1-8-8 モリービル2F
電話 03(3485)8288
MAIL info@aiwahousing.com
FAX 03(3485)8668