マンション

価格（税込）
4,870万円

交通 **井の頭線「神泉」駅徒歩10分**
千代田線「代々木公園」駅徒歩12分
山手線「渋谷」駅徒歩18分

名称
渋谷神山町レジデンス

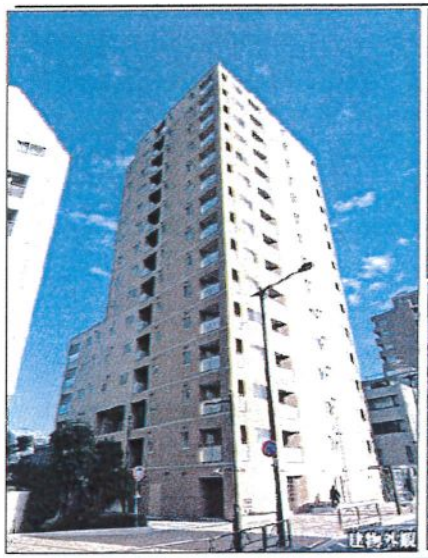
三菱地所レジデンスのリノベーション

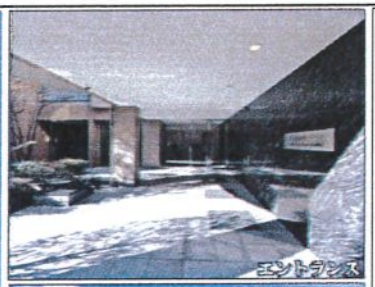
当物件は「三菱地所レジデンスのリノベーション」ブランドのもとで
三菱地所レジデンスがこだわりのバリューアップを手掛けた住戸です。

「三菱地所レジデンスのリノベーション」とは、三菱地所レジデンスが売主となり、中古マンションに蓄積のノウハウを生かした
メンテナンス・リフォーム・自社基準のチェックなどを行い、アフターサービスを付加し、バリューアップしたのちに販売する同社の事業名称です。

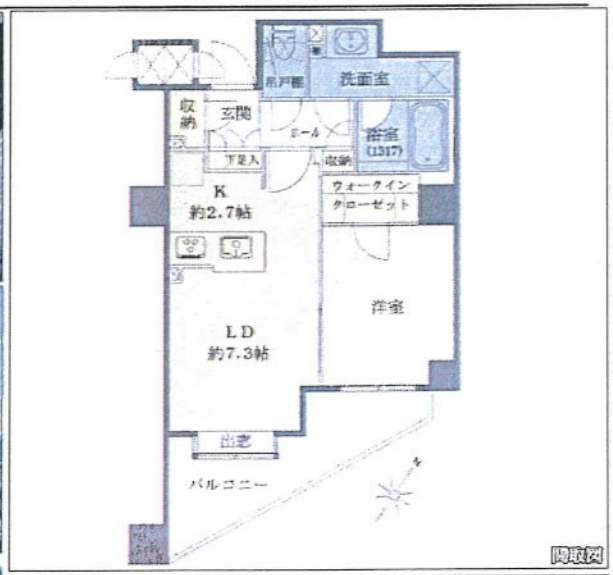
当物件のリフォーム内容
（2020年5月中旬完了予定）

クロス・フローリング張替、キッチン・ユニットバス・温水マット(床暖房)・浴室乾燥機・洗面化粧台
・洗濯機用防水パン・トイレ・建具・収納扉・スイッチ・コンセントプレート・ダウンライト交換等


建物外観


エントランス


バルコニーからの眺望



間取図



13階部分南東向き住戸の為、陽当り・眺望・通風に優れています

2018年9月に大規模修繕工事済、共用部分は綺麗に維持管理されています

宅配ボックス / ウォークインクローゼット / 内廊下 / 床暖房
24時間換気システム / 温水洗浄便座 / 浴室乾燥機 / 駐車場利用可
インターネット / ハイグレード / TVモニター付インターホン / オートロック

＊このハウジングマップは概要紹介図です。図面と現況が異なる場合は現況優先となります。

所在	東京都渋谷区神山町.
土地	（所有権）　借地料（　）
	面積 935.02㎡　共有持分 4055/326529
	用途地域（第二種住居地域）
建物	専有部分（壁芯）　40.55㎡（約12.26坪）
	バルコニー　7.43㎡（約2.24坪）
	（　）
	方位（南東）
	間取り（1LDK）　一棟の総戸数（64戸）
	構造（SRC造地上15階建13階部分）
	建築（2003年2月築）・外装（　）
	分譲会社（非分譲）
	施工会社（東急建設株式会社）
	管理会社（株式会社東急コミュニティー）
	管理形態（全部委託）
	管理方式（日勤）
	管理費（月額5,600円）　修繕積立金（月額7,270円）
	その他（月額1,995円）　合計（月額14,865円）
施設	敷地内駐車場［空有(6台、月額使用料28000円～32000円）］
	トランクルーム［無］
	給湯（ガス給湯器）
	ガス（都市ガス）　エレベータ（有）
引渡	現況（空室）
	引渡時期 相談
備考	●その他内訳：インターネット定額料金
	●2020年5月分から修繕積立金月額10,910円に改定予定
	●掲載写真の撮影時期：2020年3月

創業30数余年、首都圏不動産情報ネットワーク
地域で一番！緑の街代々木公園・代々木八幡駅前不動産

東京都知事免許（7）第59015号　公益社団法人全国宅地建物取引業保証協会会員　公益社団法人不動産保証協会会員

株式会社 愛和ハウジングサポート
〒151-0063 東京都渋谷区富ヶ谷1-6-8 モリービル2F
営業時間
電話 03(3485)8288　MAIL info@aiwahousing.com